

Chemin de croix 2025

par Alexandra Domnec

"Chemin de croix itinérant des enfants" un Vendredi Saint en Vallée de Chevreuse

A la demande de l'Aumônerie de la Paroisse catholique de la Vallée de Chevreuse, avec l'aide d'une équipe de passionnés, nous réalisons un "Chemin de croix" constitué de 14 tableaux (15 stations)... un "Chemin de croix" en 40 jours, notre "Carême peinture".



L'objectif étant, le jour du Vendredi Saint, d'illustrer le "Chemin de croix itinérant des enfants".

Un cheminement ponctué par 14 stations lues, chantées, illustrées et commentées par les belles méditations du Père Raphaël, Curé de notre Paroisse.

Un cheminement extérieur qui sera suivi par plus de 200 pèlerins, depuis le cœur de l'église St Martin de Chevreuse jusqu'au Château de La Madeleine, 500 m plus haut.

Arrivés en haut, les illustrations sont fixées sur une structure en bois en forme de croix... levée de croix de l'ensemble du Calvaire du Christ.

Apparaît au centre une croix vide, le 15e tableau, la 15e station, annonçant la résurrection de Jésus, liant ciel et terre, les bras grands ouverts, passage vers la Vie... Christ au milieu de nous !

"6 Jésus lui dit : « Je suis le Chemin, la Vérité et la Vie. Nul ne vient au Père que par moi. 7 Si vous me connaissez, vous connaîtrez aussi mon Père ; dès à présent vous le connaissez et vous l'avez vu. »" (Jean 14, 6-7)

Reportage

du "*Chemin de croix itinérant des enfants*"
de la Paroisse catholique de la Vallée de Chevreuse (78),
le Vendredi Saint (18 avril 2025).

+ 1e station : Jésus est condamné à mort



+ 2e station : Jésus est chargé de sa croix

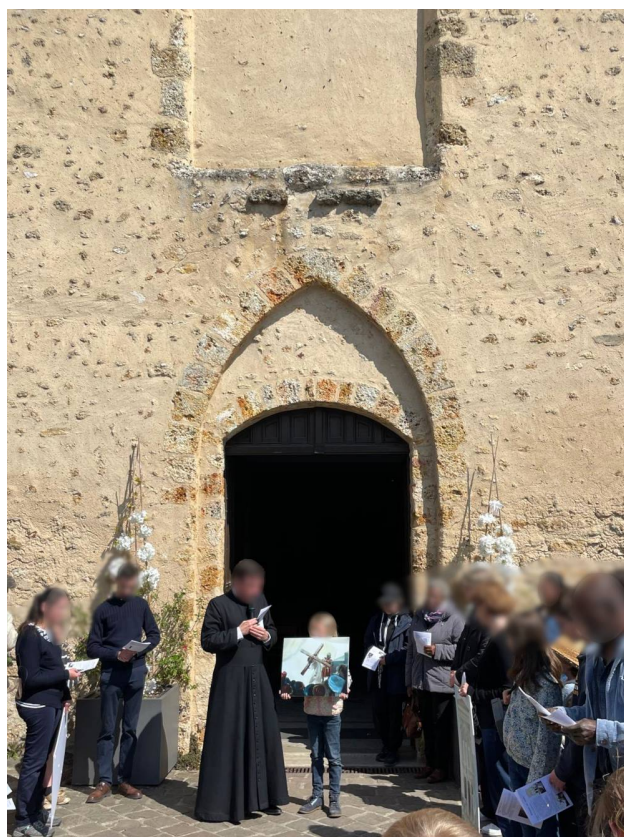

+ 3e station : Jésus tombe sous le bois de la croix (1e chute)



+ 4e station : Jésus rencontre sa Mère



+ 5e station : Simon de Cyrène aide Jésus à porter sa croix



+ 6e station : Véronique essuie la face de Jésus



+ 7e station : Jésus tombe pour la seconde fois (2e chute)



+ 8e station : Jésus console les filles de Jérusalem

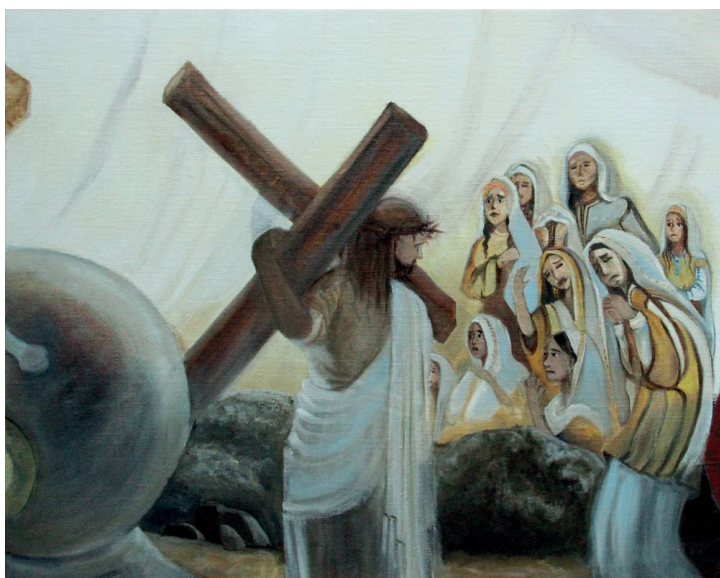

+ 9e station : Jésus tombe pour la 3e fois (3e chute)

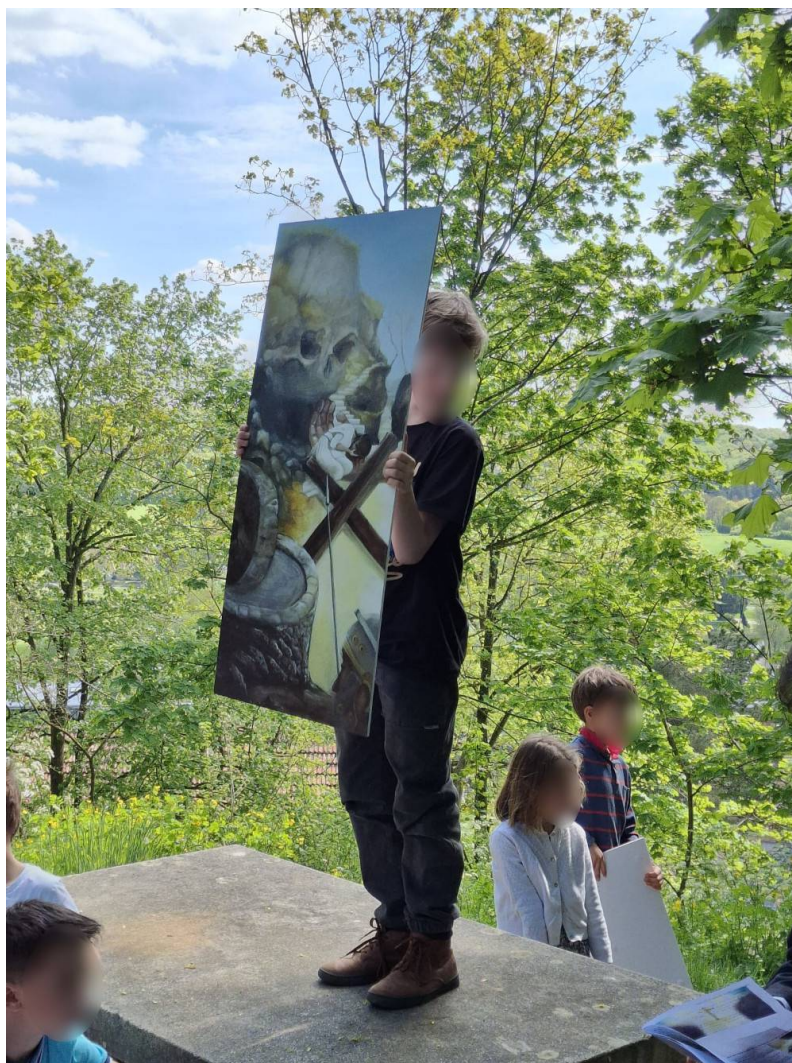
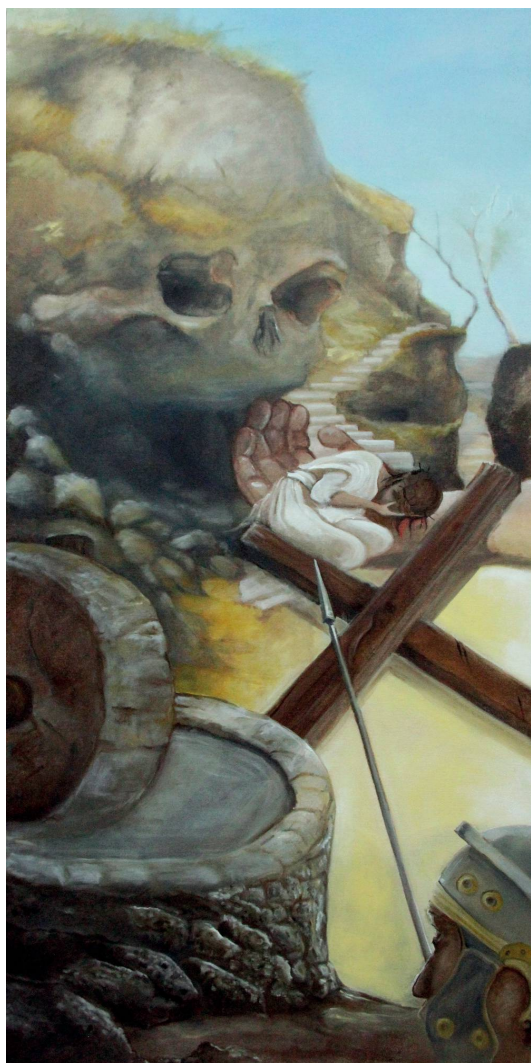

+ 10e station : Jésus est dépouillé de ses vêtements



+ 11e station : Jésus est attaché à la croix

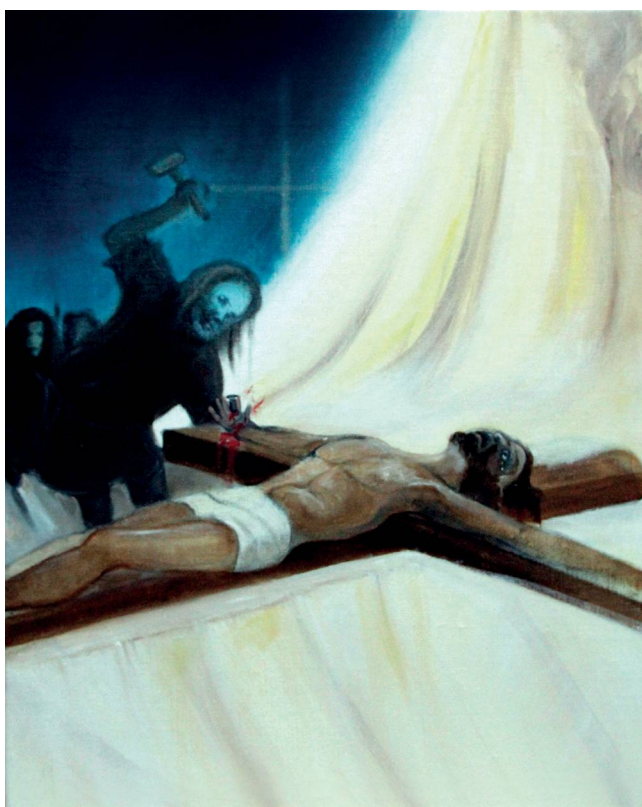

✚ 12e station : Jésus meurt sur la croix



+ 13e station : Jésus est descendu de la croix et remis à sa mère

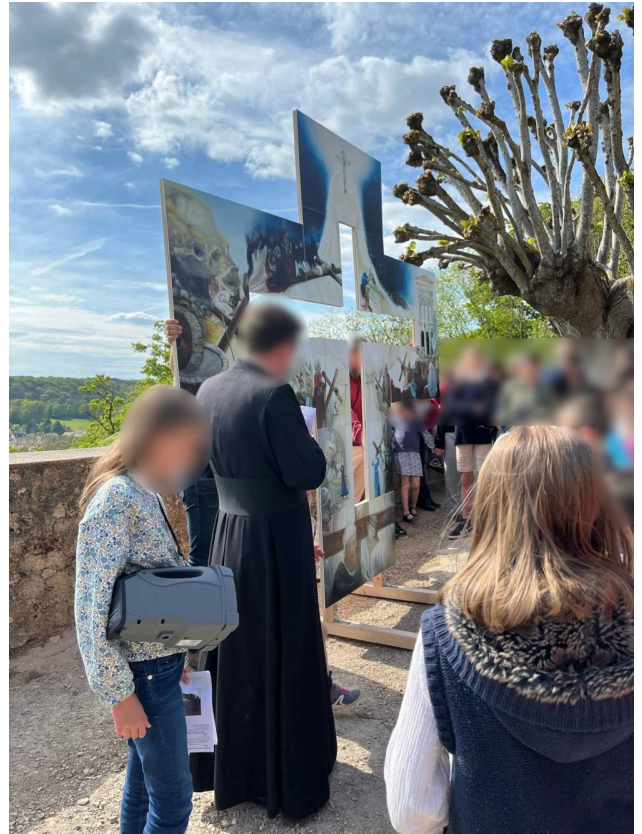

+ 14e station : Jésus est mis dans le sépulcre

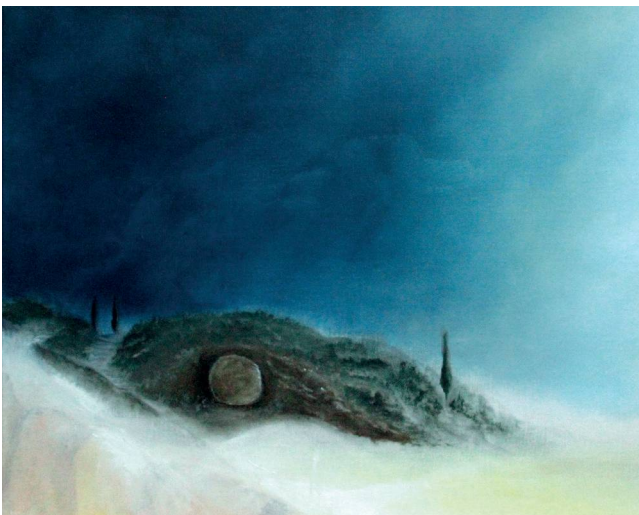

+ 15e station : l'annonce de la résurrection du Christ



*Traditionnellement, un "Chemin de croix" compte 14 stations.
Aujourd'hui, une 15e station, illustrée par un tombeau vide, est parfois ajoutée, annonçant la résurrection de Jésus.*